

DRUŠTVENI DOM KALI
REKONSTRUKCIJA
IDEJNO RJEŠENJE
TLOCRT 2. KATA MJ 1:100

Kazalo:

- 26. dizalo za invalide
- 27. stubište
- 28. općina - drugi kat
- 28. 1 predscobje
- 28. 2 tajnica načelnika
- 28. 3 ured načelnika
- 28. 4 soba za sastanke
- 28. 5 vjećnica
- 28. 6 arhiv
- 28. 7 čajna kuhinja
- 28. 8 wc

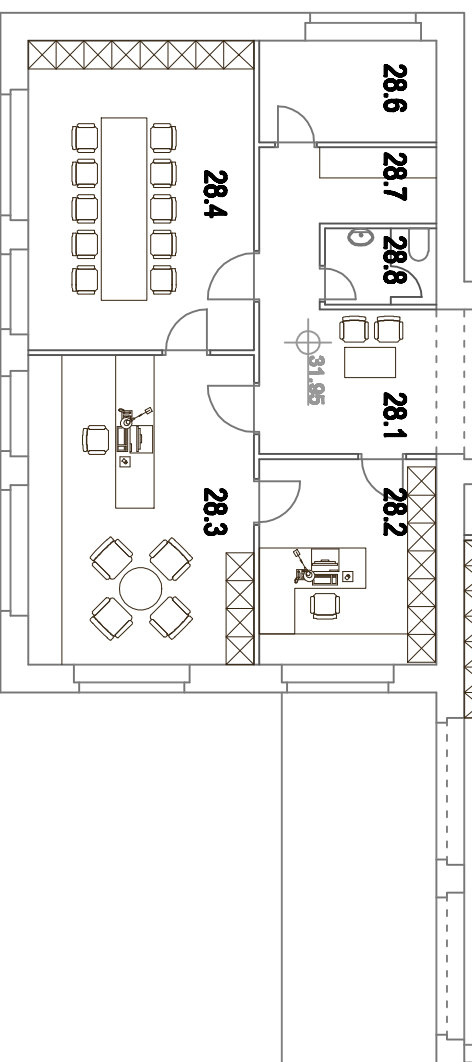

ARHITEKTONSKI STUDIO

GRADEVINA	DRUŠTVENI DOM KALI	KAD. BROJ	14513
INVESTOR	OPĆINA KALI	POSREDOVANJE	09.2014.
GLAVNI PROJEKTANT	BOGDAN MAROV DIA	PEČAT I POTPIS	
PROJEKTANT			
SURADNIK			
PROJEKT	ARHITEKTONSKI	MAŠTALO	1:100
FAZA	IDEJNO RJEŠENJE	TLOCRT 2. KATA	LIST 3.
SAOPREZAJ	TLOCRT 2. KATA	LIST	3.