Ured ovlaštenog inženjera geodezije
Romano Kovačević
Trg kneza Višeslava 6G, 23000 Zadar
Tel. +385 23 315 966 / Mob: +385 98 388 018
E-mail: romanokovacevic@yahoo.com
IBAN HR0723400091160070245
OIB 78495938072

Investitor:
OPĆINA KALI
KALI,TRG MARNJIVA 23
OIB:33591752539

SKICA IZMJERE

Mjerilo 1:1000

Katastarska općina: KALI
MBR: 334715
Detaljni list: 14,15

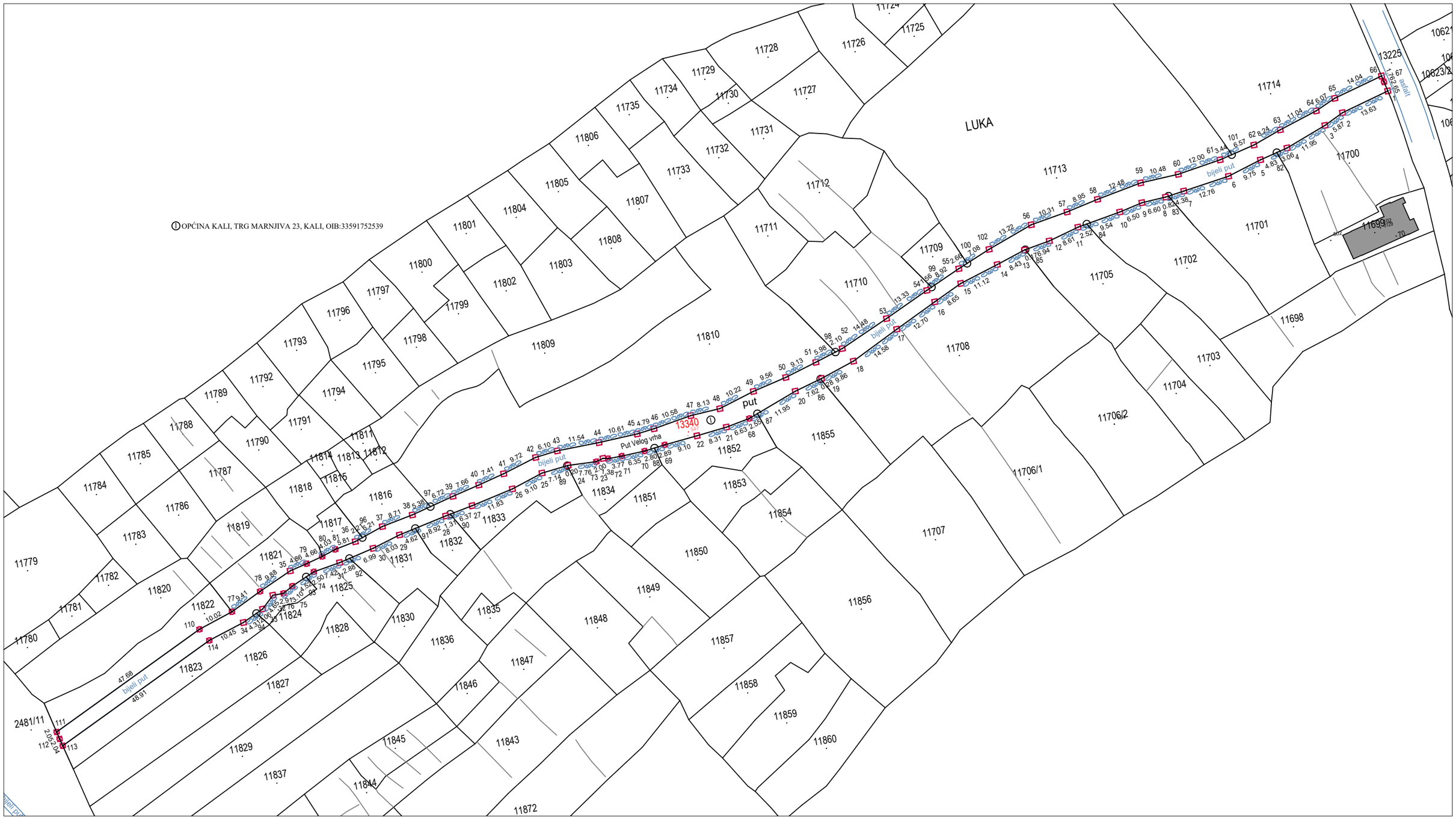

Izradio/la:
Roko Grzunov, mag.ing.geod. et geoinf.
Zadar,siječanj,2025.g.
Broj elaborata:2025-20

Odgovorna osoba za obavljanje stručnih geodetskih poslova:
Romano Kovačević, ing.geod.